Clef de Scratch V.1

Notice pour un son simple

Son de référence :"Ahhh" de Fab 5 Freddy

La portée :

Elle ne symbolise plus la hauteur de la note, mais la position où l'on se trouve dans le son.
La première ligne de la portée correspond à l'attaque du son,
la cinquième ligne correspond à sa chute.

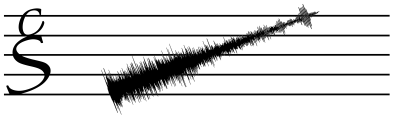

Les notes :

Elles représentent la direction et la durée de l'extrait de son que l'on va jouer.

<u>Trait vers le haut</u> : le son est joué à l'endroit
<u>Trait vers le bas</u>*(ici, triangle vers le bas)* : le son est joué à l'envers

<u>Une note sur une ligne</u> : le cross-fader est initialment fermé
<u>Une note dans une interligne</u> : le cross-fader est initialement ouvert
<u>Une note sur la première ligne ou juste en dessous</u> : on fait entendre l'attaque du son

Les rythmes sont les mêmes et les accentuations aussi, mis à part "l'accent" et "l'inaccentué" qui ne représentent plus l'intensité du volume mais celle du geste (mesure 2, 3 et 5)
et le "marcato" qui, placé sous la note, symbolise ici les "Tips" (mesure 4).

Sept 2023 / Dj Claim
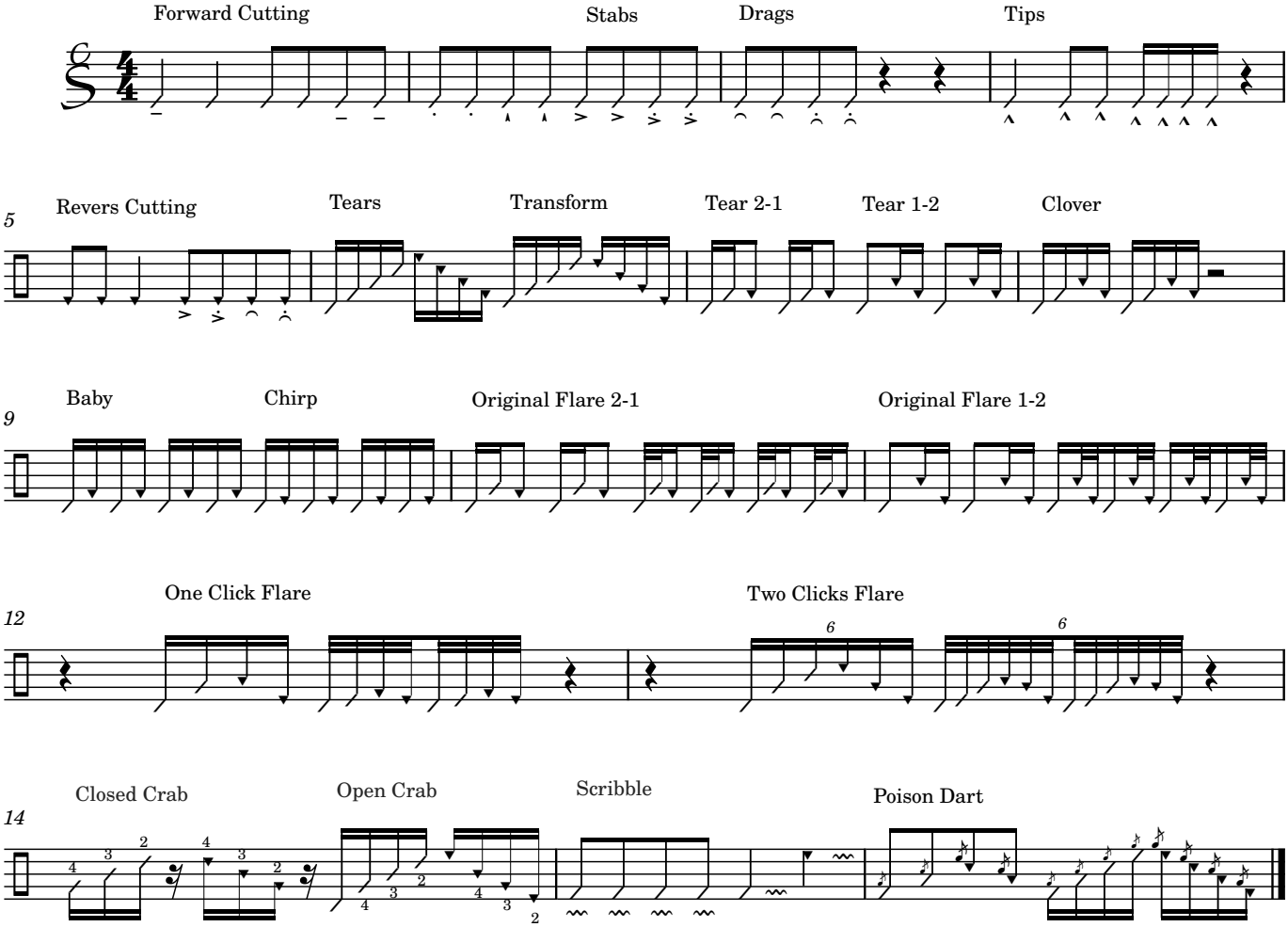
♩ = 48